

**LEGENDE**

- 455 Höhenlinien Bestand
- Geltungsbereich Abbau und Deponie
- Geltungsbereich Deponie
- Flurgrenze mit Flurstücksnr.
- Flurstücksgrenze NA
- öffentliche Straßen /Wege
- Randweg / Betriebsplatz Deponie
- Verfüllabschnitt 1
- Verfüllabschnitt 2
- Vorbereitung Abschnitt 3
- Zaun

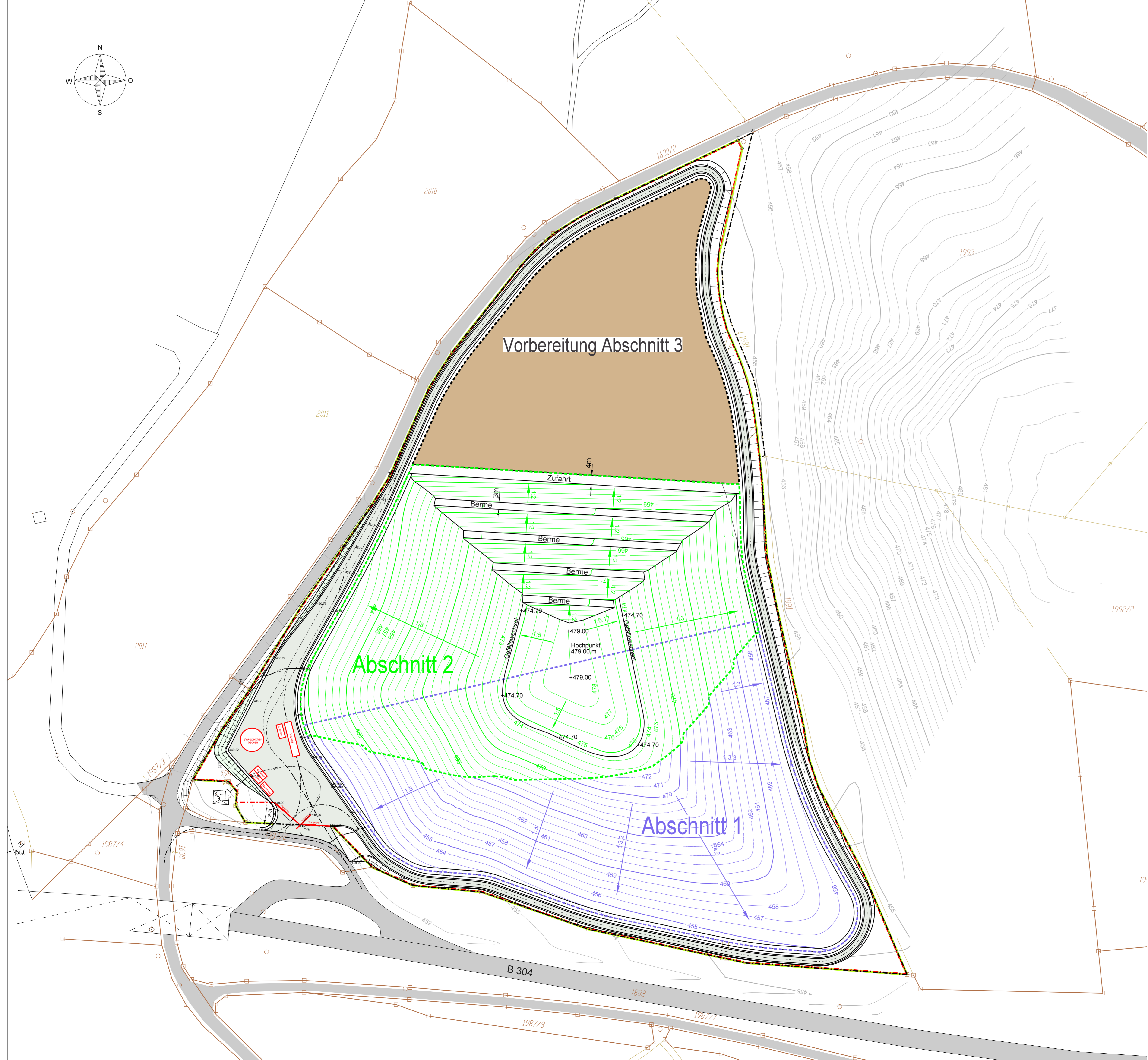

Plangrundlage:  
 -Bestandsplan Aufmaß Höhenlinien Stand 11.07.06  
 -Landschaftsarchitekt Köppel, Mülheim / Inn  
 -Ergänzende Vermessung vom Juli 2011 im Deponieeingangsbereich, und südwestlicher Teil der angrenzenden Verkehrswege Zoseder GmbH

**Projekt** Einrichtung und Betrieb Deponie Odelsham

**Planungsstand** Genehmigungsplanung in der Fassung vom 14.08.2015 **Projektnummer** 11 R 067

**Planinhalt** Lageplan Verfüllabschnitt 2 **Maßstab** 1:750 **Plan-Nr.** 15a

**Auftraggeber** **ZOSSEDER**  
 Zoseder GmbH Abbruch und Entsorgung  
 Spielberg 1  
 83549 Eiselfing

**Planungsbüro** INGENIEURBÜRO ROTH & PARTNER   
 Ingenieurbüro Roth & Partner GmbH  
 Hain-Sachs-Straße 9 · 76133 Karlsruhe  
 Telefon 0721 88453-0 · Telefax -99  
 info@ib-roth.com · www.ib-roth.com Karlsruhe, Nov. 2011  
 in der Fassung vom 14.08.2015

Datum	Name	Ersatz für	Ersetzt durch
Gez. Nov. 2011	König	15	
Gepr. Nov. 2011	Käuter		
Index a	Datum 14.08.15	Änderung Deponieabschnitt 4 entfällt	